

FACHADA
2b/030



Rua da Esperança 138-142, Lisboa

(Calçada de Castelo Picão 2a / Rua das Madres 79-81)



MUSEU
NACIONAL
DO
AZULEJO

FCT-AzuRe



FACHADA
2b/030

Padrões: PT013; PC003

Descrição: Revestimento com azulejos de padrão azul e branco e cercadura de enrolamentos. Foi propriedade da família Robim.

Tipo azulejo: Estampilha, ca 13,5 x 13,5 cm.

Cores: Azul e branco.

Cercadura: Sim, ca 13,5 x 13,5 cm.

Friso sob a cornija: Não.

Fabricante: Atribuível à Fábrica Roseira.

Data estimada: ca 1853 (?)



Índice:

- [Imagens](#)
- [Dados de arquivo](#)
- [Planta de localização](#)

FACHADA
2b/030

IMAGENS

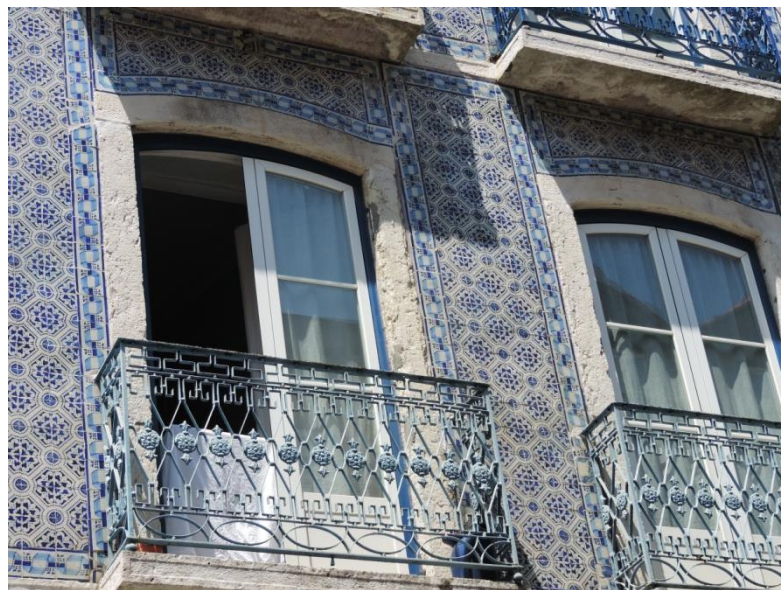
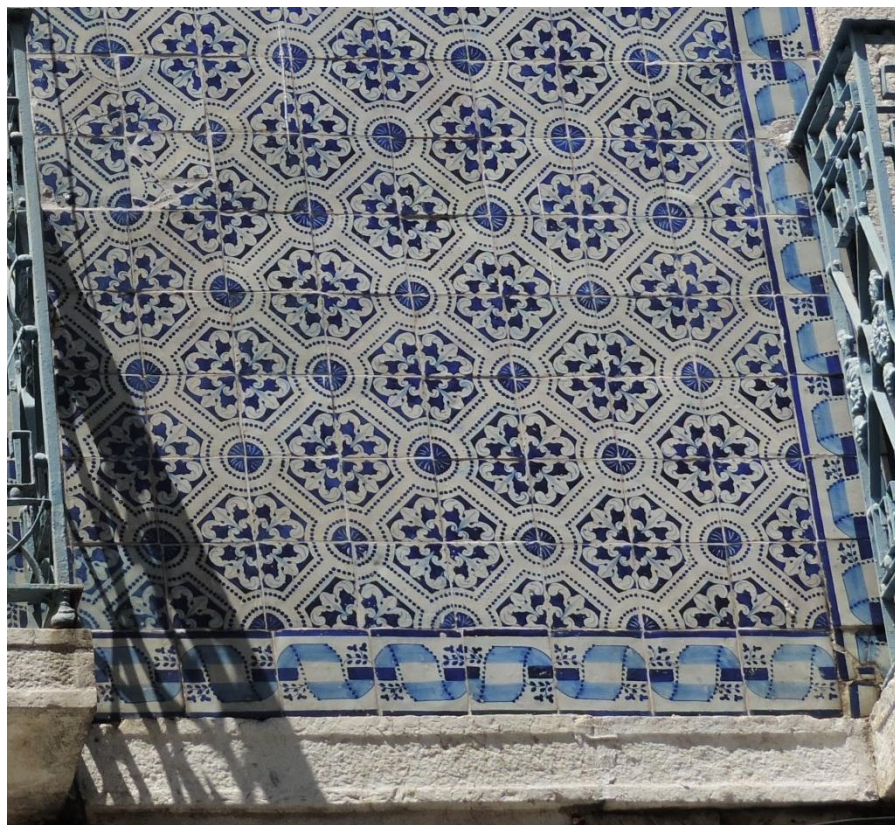

DADOS DE ARQUIVO

- ❖ Prospecto de 1853, 'Prospecto da caza que pretende acrescentar João António da Luz Robim, na Rua da Esperança'.

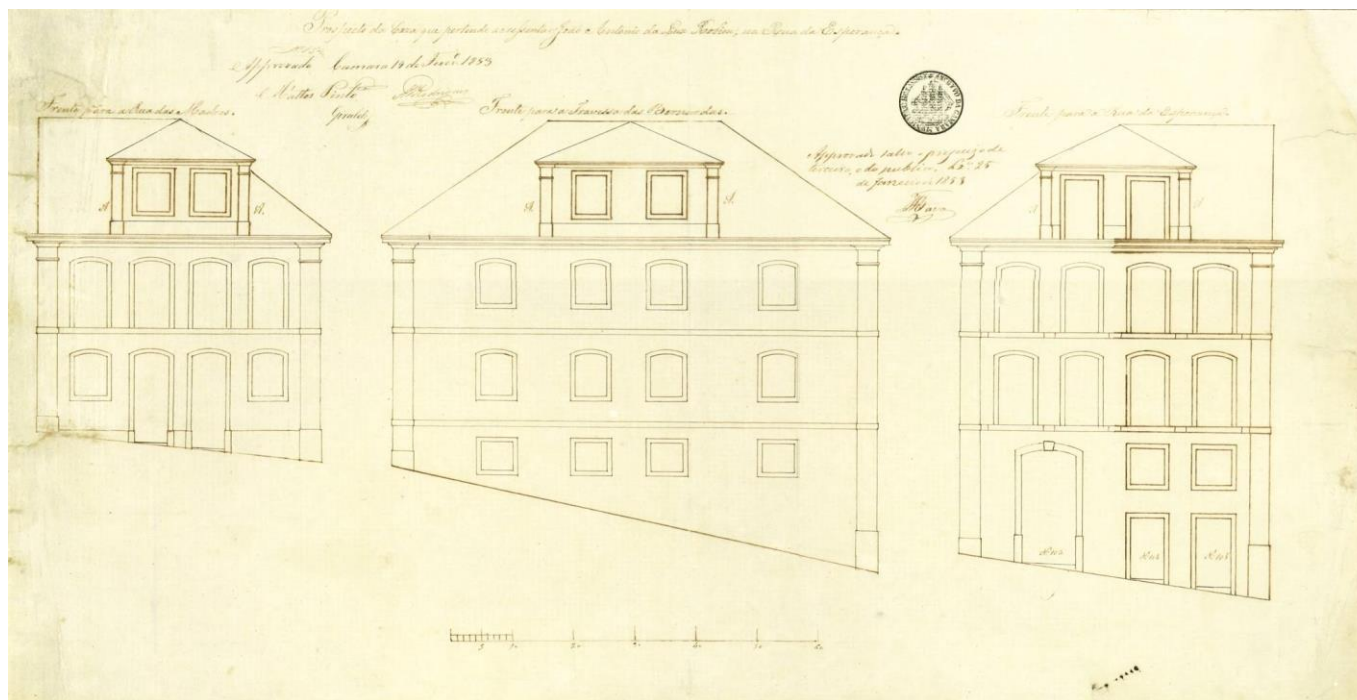

Prospecto, 1853 (imagem de arquivo, AML)

DADOS DE ARQUIVO

❖ Processo de obra nº 18608 do Arquivo Municipal de Lisboa:

- O processo de obra tem início em 1894 com um pedido de licença obras no tardo do prédio. Era proprietária Maria da Conceição da Luz Robim Ferrão. A frente tinha, à época, o nº 216.
- Em 1925, uma informação da câmara refere que os nºs 216 a 220, passaram a 138 a 142.
- Em 1934, num pedido licença obras, surge a primeira referência ao azulejamento exterior e que o prédio é composto por 3 pavimentos e 3 fachadas.
- Em 1942, surge a referência a que apenas a fachada principal tem azulejo e as restantes são pintadas.
- Em 1952, uma informação da câmara refere que a fachada com azulejo está em estado regular.



Imagem de arquivo, ca 1969 (AML)

PLANTA DE LOCALIZAÇÃO

